FIPAV TREVISO

PROMOZIONE E ATTIVITÀ GIOVANILI

FUMETTO MINITEAM

NUMERO 3 - NOVEMBRE 2015

REGOLE DI SQUADRA PER I BAMBINI

P	**PUNTUALITA'** Arrivo in orario a tutti gli impegni della squadra: allenamenti, partite, raduni.
A	**AVVISO** La mia assenza per tempo.
L	**LA SCUOLA** È importante andare bene a scuola per non saltare allenamenti e partite. Cerco di organizzarmi i compiti e lo studio.
L	**L'ALLENATORE** È la mia figura di riferimento, lo ascolto e mi fido di lui!
A	**AMICI** La squadra è un gruppo e tutti siamo indispensabili: aiutiamoci a raggiungere gli obiettivi prefissati!
V	**VITTORIA** È bello vincere ma non è sempre facile riuscirci; imparo dai miei errori, non mi abbatto, sostengo i compagni e mi impegno fino all'ultimo punto.
O	**ORGANIZZAZIONE** È importante avere il materiale sempre disponibile: oragnizzo il borsone in modo da avere sempre con me scarpe, ginocchiere, divisa, borraccia e materiale per la doccia.
L	**LA DOCCIA** È un momento di aggregazione, finito allenamento sono bello profumato e posso cenare appena arrivo a casa e soprattutto d'inverno mi aiuta a non prendere freddo. Se mi vergogno indosso il costume. In doccia mi lavo in fretta senza perdere tempo.
O	**OSSERVO LE REGOLE** Devo avere il massimo rispetto delle regole, dei miei compagni, dell'arbitro, dell'allenatore, degli avversari, dei genitori e del materiale che viene messo a disposizione.

CARI GENITORI, NONNI... CHE SIETE VENUTI PER VEDERMI GIOCARE, RICORDATE CHE...

- l'allenatore... ha il compito di allenare;
- l'arbitro... di arbitrare;
- io... di giocare;
- voi... divertitevi:
- il vostro compito e' quello di incitare la mia squadra

quindi non pensate ai consigli tecnici, non urlate... mi mettete confusione, godetevi la partita!

- non c'e' partita senza due squadre, non c'e' gioco senza avversari. Applaudi piu' forte che puoi per sostenere le squadre;

- ho il diritto di sbagliare;

- la panchina non e' una sconfitta ma un punto di partenza, non discutere le scelte dell'allenatore;

- perdere non e' una tragedia, state sereni, l'importante e' che mi sia divertito.

L'UNIONE FA LA FORZA

LA STORIA DI 4 AMICI ALLA SCOPERTA DEL MINIVOLLEY

RAGAZZI, ALTRO CHE BATTUTA DI SICUREZZA! GUARDATE, ORA VI FACCIO UNA BATTUTA DALL'ALTO!!
AAAHH
BRAVO TOM!!!!
TOM
UUUUUHH!!
TOM, TOM, TOM, TOM!!
OUCH!
AH AH AH
AHAHA, L'HO FATTO APPOSTA PER FARVI DIVERTIRE!

MA ANCHE I CAMPIONI VANNO A SCUOLA...
RAGAZZI, QUEST'ANNO ABBIAMO DUE NUOVI COMPAGNI DI CLASSE.
SONO I GEMELLI MICKY E MICHAEL.
LA LORO FAMIGLIA HA VIAGGIATO MOLTISSIMO.
ARRIVANO DAL SUDAFRICA E PARLANO BENISSIMO INGLESE.
NICE TO MEET YOU!
WELCOME GUYS!
HELLO!
...
GOODBYE!
!
!!

PIÙ TARDI AD EDUCAZIONE MOTORIA...

ALLA FESTA DELLO SPORT...

ARRIVÒ TRABALLANTE L'ELEFANTE..."

UN'ALTRA STORIA!!

AHAHAH

FORZA RAGAZZI!

PASSA PASSA!

BEL TIRO!

SEI IL MIGLIORE FIGLIOLO!

EH NOOO!!!! MIO FIGLIO È IL MIGLIORE!!

CORRI, CORRI!

FORZA ROSSI!!

FORZA FORZA!!

YEAAH!

VAI ALEX!

CENTRO PERFETTO!

IN PALESTRA IL POMERIGGIO...

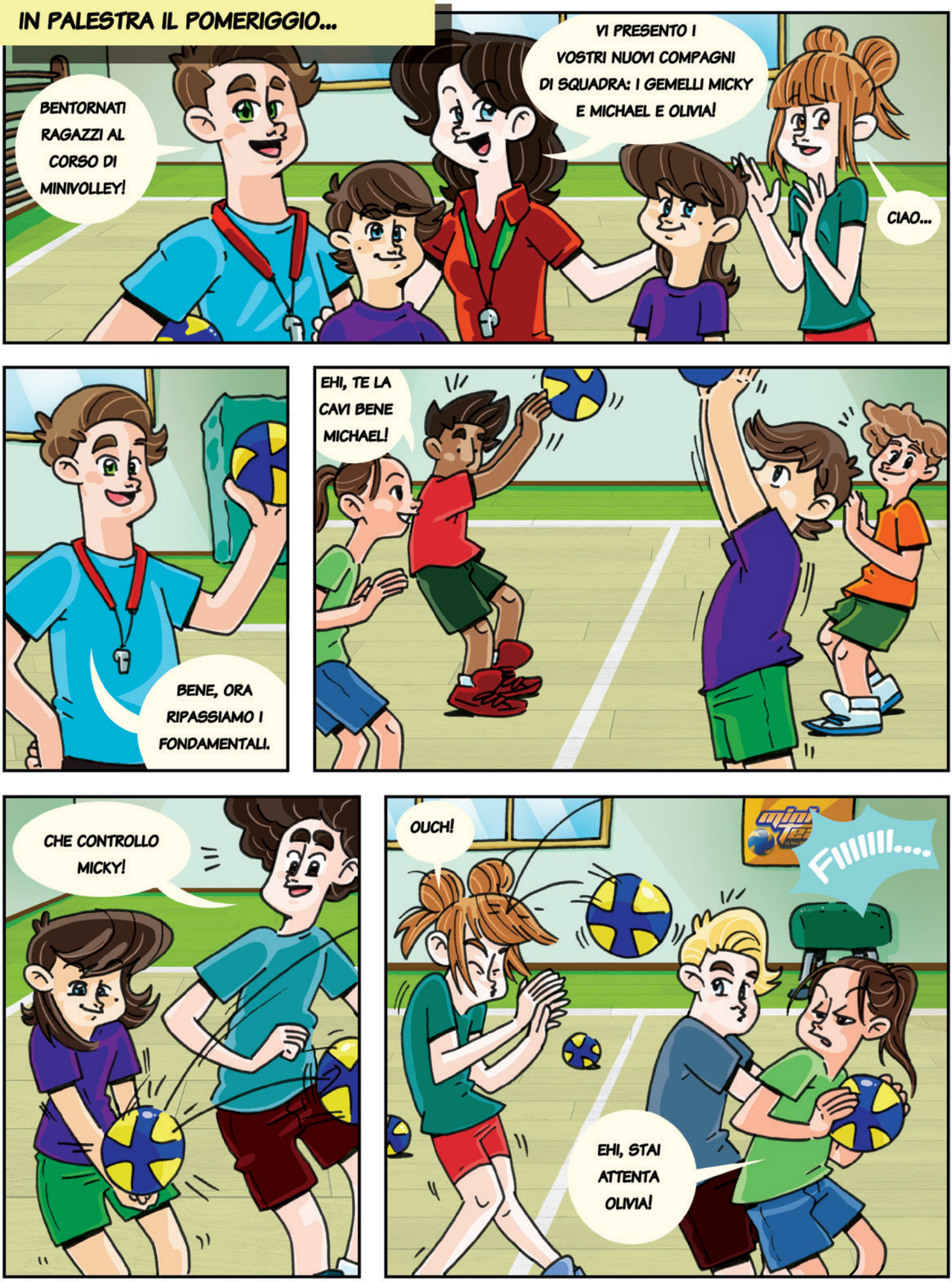

BENE, ADESSO DIVIDETEVI IN GRUPPI DI TRE.
OLIVIA, VIENI CON...!!
LASCIALA STARE QUELLA! NON HAI VISTO CHE È IMBRANATA!!
OLIVIA, VIENI CON NOI!!
OOOOHH...
PRIMA DI COMINCIARE VI SPIEGHERÒ LA BATTUTA.

FORZA, ORA TOCCA A VOI!
VIAAA!
FIIIII...

MICHAEL PUNTO
MICKY PUNTO
QUEI GEMELLI SONO BRAVI! NON SBAGLIANO UN COLPO!
GIÀ!

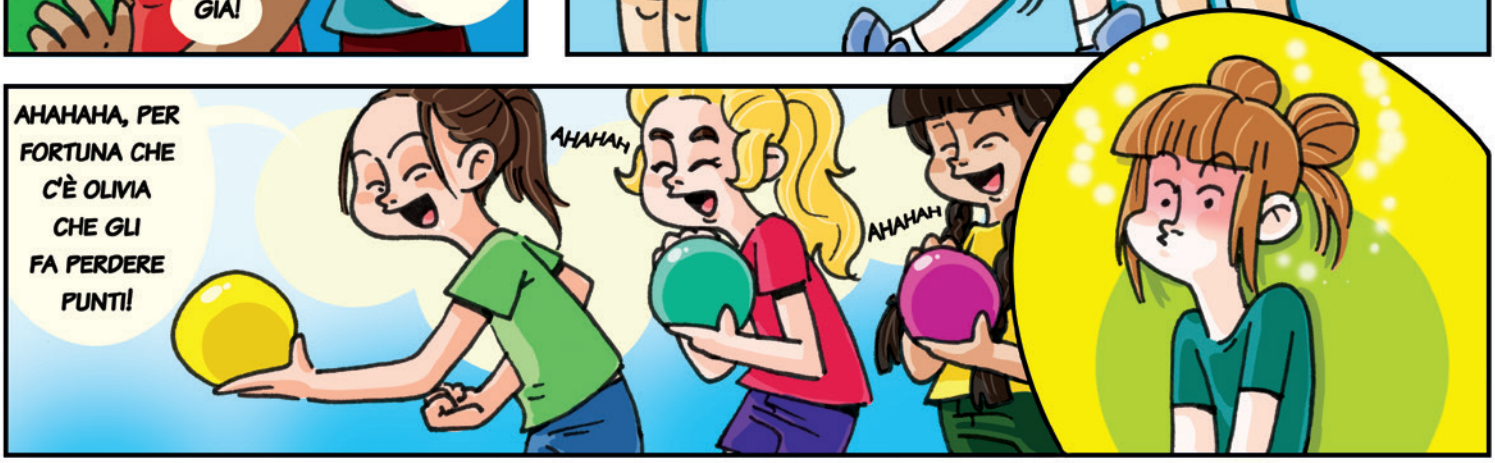
AHAHAHA, PER FORTUNA CHE C'È OLIVIA CHE GLI FA PERDERE PUNTI!
AHAHAH
AHAHAH

HAI VISTO?
SI, NON TI PREOCCUPARE, HO UNA COSA IN MENTE.

RAGAZZI, PAUSA! POTETE ANDARE IN SPOGLIATOIO A BERE UN PÒ DI ACQUA.

IN SPOGLIATOIO...

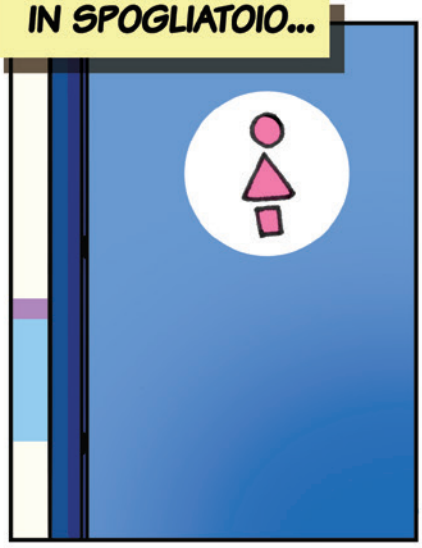

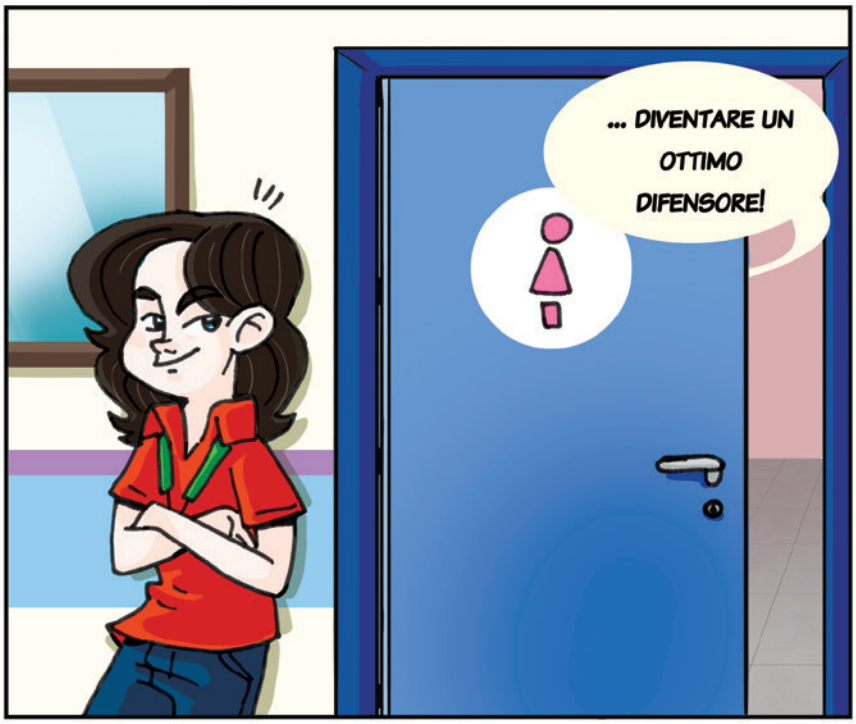

E COSÌ IN CAMPO...

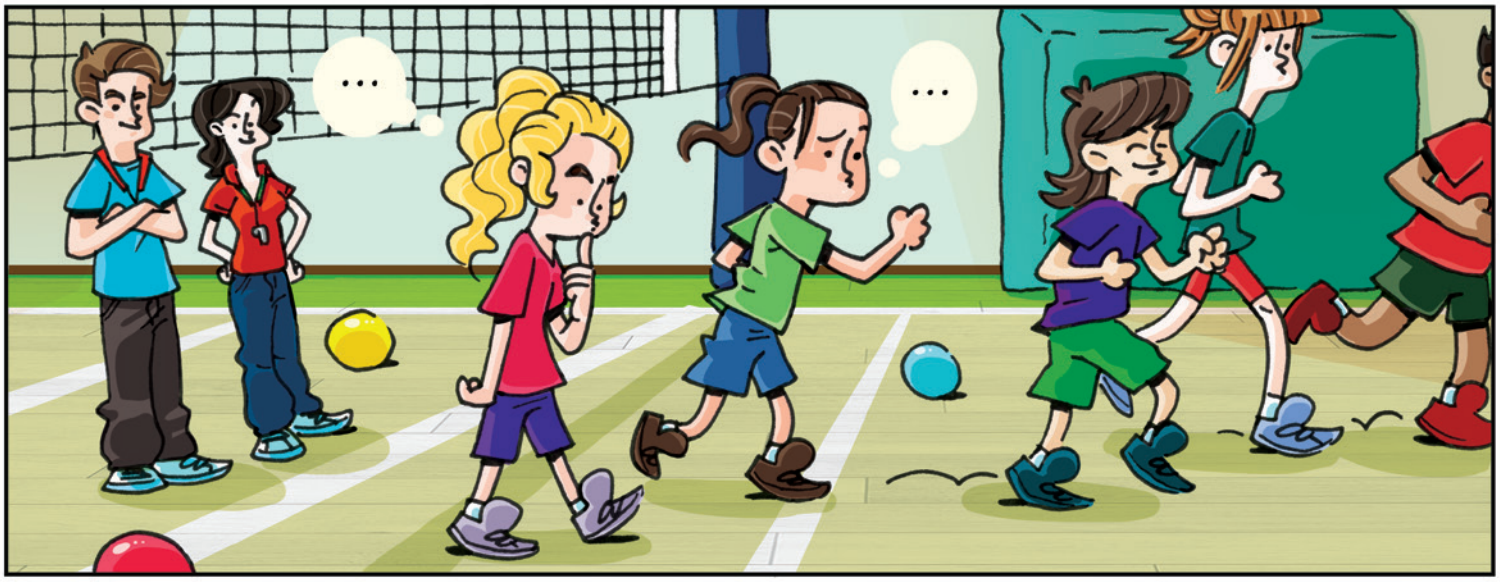

LA NOTTE A LETTO...

L'ALLENAMENTO SUCCESSIVO...

E DOPO ALTRE REGOLE...

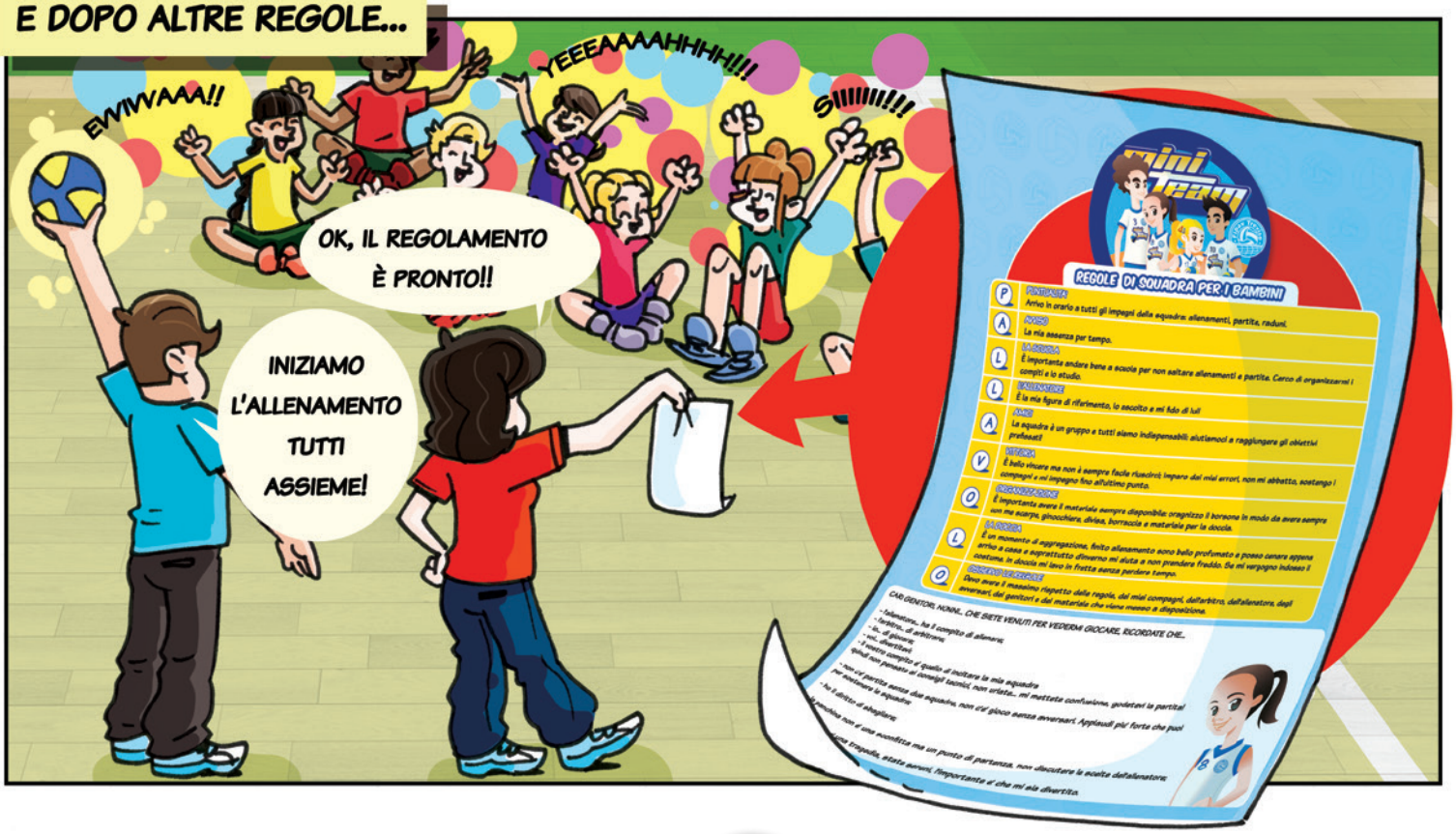

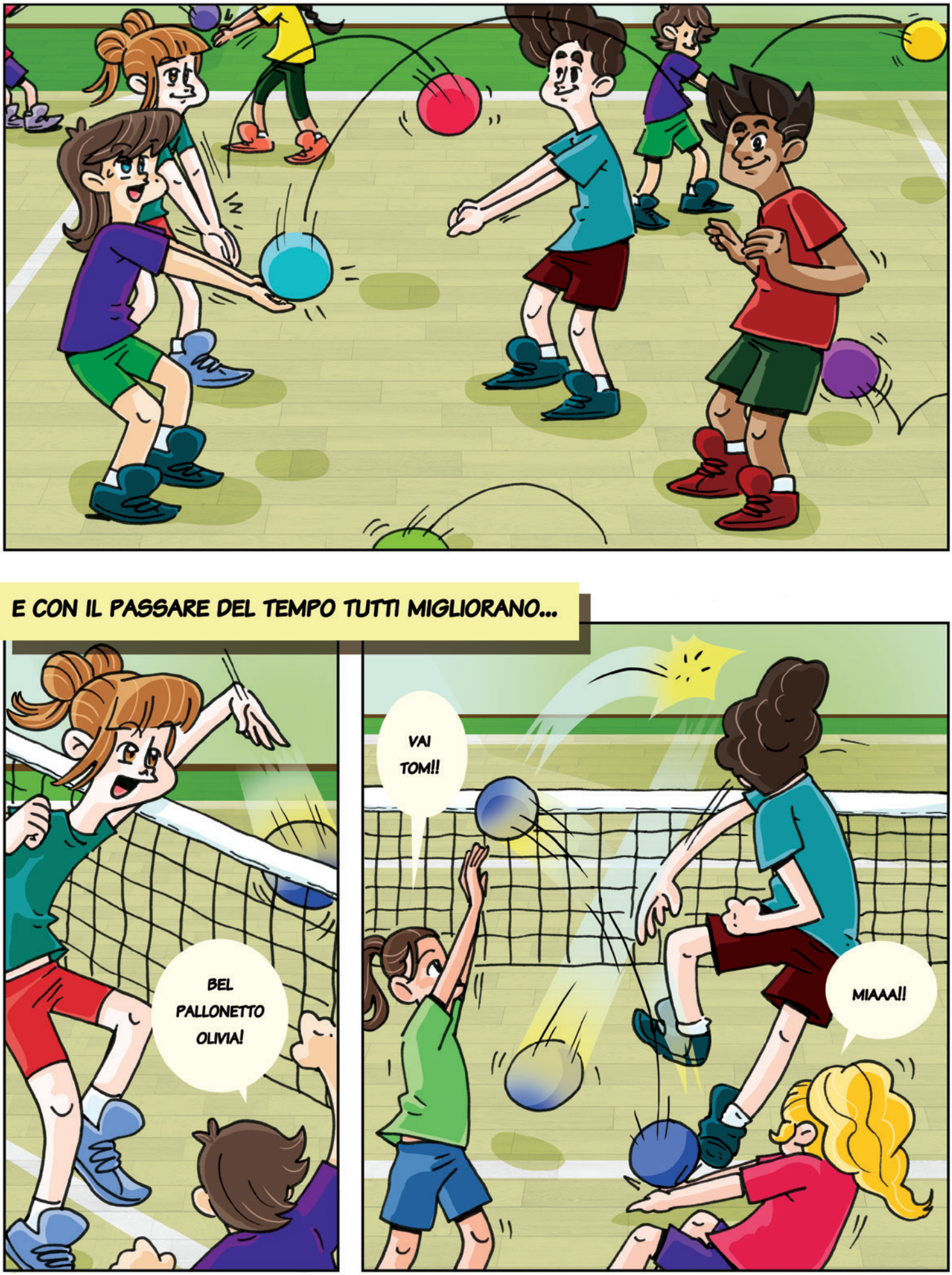
E CON IL PASSARE DEL TEMPO TUTTI MIGLIORANO...
BEL PALLONETTO OLIVIA!
VAI TOM!!
MIAAA!!

INFINE...
ECCOCI ALLA PRIMA DI CAMPIONATO! SIAMO FIERI DEI VOSTRI PROGRESSI.
E ANCHE DI COME AVETE FATTO SQUADRA!
FORZA RAGAZZI, IN CAMPO!
L'UNIONE FA LA FORZA!!!

LA COSA PIU' IMPORTANTE!!!!!

STORIA DI ANTONELLA ABBATIELLO

In un bosco molto lontano da qui, il bosco di Pratorosso, ci fu una discussione molto vivace tra gli animali.

Il primo a parlare fu il coniglio:
"Io qui, sono il piu' importante perché ho le orecchie lunghe e posso sentire ogni rumore sospetto e fuggire!!!...."

"FORSE E' COSÌ"
Dissero gli altri animali.

Poi parlò il riccio:
"Sono io il più importante! Perché ho gli aculei e sono sicuro e protetto."

"FORSE E' COSÌ"
Dissero gli altri animali.

Poi parlò la giraffa:
"E no! Sono io la più importante! Col collo lungo posso arrivare alle foglie tenere anche quando d'estate l'erba è secca!"

"FORSE E' COSÌ"
Dissero gli altri animali.

Poi arrivò la rana:
"Sono io la più importante perché sono verde, per mimetizzarmi tra l'erba e non essere vista!"

"FORSE E' COSÌ"
Dissero gli altri animali.

Quindi arrivò l'uccello e strillò:
" Sono il più importante perché avere le ali vuol dire volare alto e nessuno può raggiungerti!"

"FORSE E' COSÌ"
Dissero gli altri animali.

Arrivò traballante l'elefante:
"Sono il più importante perché ho la proboscide e sono grande e grosso!"

"FORSE E' COSÌ"
Dissero gli altri animali.

Arriva poi l'anatra:
"Noi siamo importanti perché abbiamo i piedi palmati per nuotare oltre che camminare!"

FORSE E' COSI'
Dissero gli altri animali.

"No! Sono io il più importante! Perché ho i denti forti e grandi per mangiare, difendermi e costruire la tana!" disse il castoro.

"FORSE E' COSÌ"
Dissero gli altri animali.

Frrrrrrrrr..... alla fine arrivò il gufo:
"Secondo me tutte queste cose sono importanti! Ognuno di noi ha qualcosa di importante. L'UNIONE FA LA FORZA!!!"

E finalmente tutti furono d'accordo!

I FONDAMENTALI DELLA PALLAVOLO

IL PALLEGGIO

IL BAGHER

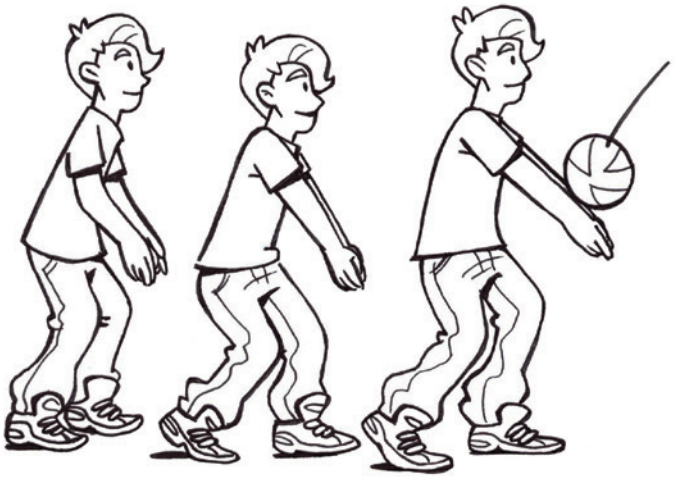

LA BATTUTA

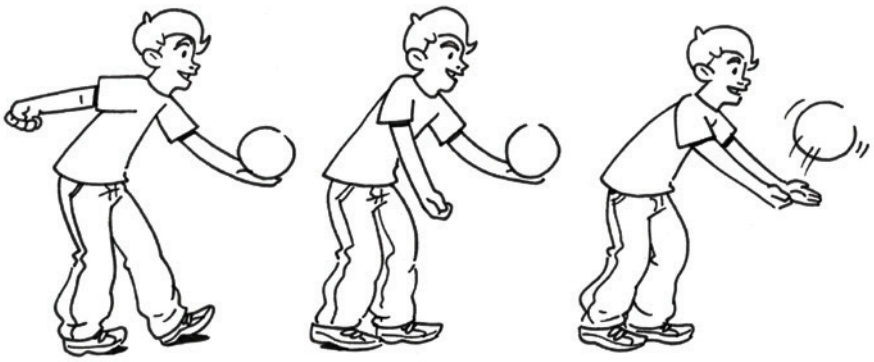

Scopri le regole dei fondamentali della pallavolo e divertiti a colorare i tuoi eroi.

ELENCO SOCIETÀ DELLA PROVINCIA DI TREVISO

ALTIVOLE		
A.V. ASOLO VOLLEY	asolosergio@tiscali.it	0423.55731
ARCADE		
POLVA COMUNALE DI ARCADE	polcom.arcade@gmail.com	0422.774660
ASOLO		
A.V. ASOLO VOLLEY	asolosergio@tiscali.it	0423.55731
BORSO DEL GRAPPA		
ASD PEDEMONTANA VOLLEY	info@pedemontanavolley.it	346.3138032
BREDA DI PIAVE		
ENERGYM BREMAS A.S.D.	energymbremas@gmail.com	347.4850033
CAERANO DI SAN MARCO		
I COLORI DEL VOLLEY	icoloridelvolley@virgilio.it	340.5290923
CAPPELLA MAGGIORE		
ASD CAPPELLA MAGGIORE	pallavolocappella@gmail.com	348.8340457
CARBONERA		
VOLLEY CARBONERA A.S.D.	volleycarbonera@gmail.com	349.5949069
CASALE SUL SILE		
LA POLISPORTIVA CASALE	lapolisportivacasale@gmail.com	338.7753752
CASIER		
POLISPORTIVA CASIER	volley@polisportivacasier.it	393.9662683
CASTELCUCCO		
ASD PEDEMONTANA VOLLEY	info@pedemontanavolley.it	346.3138032
CASTELFRANCO VENETO		
GIORGIONE PALLAVOLO	giorgione.pallavolo@libero.it	349.3536727
DON BOSCO	vittoriostocco@libero.it	0423.490004
CASTELLO DI GODEGO		
POL. GODIGESE	polgodigese@alice.it	0423.468893
CAVASO DEL TOMBA		
ASD PEDEMONTANA VOLLEY	info@pedemontanavolley.it	346.3138032
CESSALTO e CHIARANO		
ASD LIVENZA PIAVE VOLLEY	giorgio.corradino@gmail.com	340.6262253
ASD CESSALTO VOLLEY 1972	cessaltovolley1972@gmail.com	345.3552540
CIMADOLMO		
VOLLEY GRIFONE	volleygrifone@libero.it	335.453207
CISON DI VALMARINO		
ASD VALLATA VOLLEY	vallatavolley@gmail.com	349.6070357
CODOGNÈ		
VOLLEY CODOGNÈ	volley.codogne@email.it	0438.795939
COLLE UMBERTO		
POLISPORTIVA SAN MARCO	polisportivasanmarco@tiscali.it	0438.394880
CONEGLIANO		
PALLAVOLO CONEGLIANO A.S.D.	renzo.milanese@alice.it	349.3939808
P.G.S. - R.I.G.	pgsrig@libero.it	0438.23562
CS COLLALBRIGO SSD	info@cscollalbrigo.it	328.8297226
SPES - SISPORT	giorgi.spes@gmail.com	0438.1891041
CORDIGNANO		
SOLANDRA VOLLEY	solandravolley@libero.it	349.4081615
CORNUDA		
G.A.S. CORNUDA	mauro.rafa@alice.it	0423.839305
CRESPANO DEL GRAPPA		
ASD PEDEMONTANA VOLLEY	info@pedemontanavolley.it	346.3138032
CROCETTA DEL MONTELLO		
G.A.S. CORNUDA	mauro.rafa@alice.it	0423.839305
FARRA DI SOLIGO		
VOLLEY PIAVE	segreteria@volleypiave.it	335.6081543
LA PIAVE VOLLEY A.S.D	lapiavevolley2004@libero.it	334.1713896
FONTANELLE		
A.S.D. KALLIMA VOLLEY	kallimavolley@libero.it	0422.209028
FOLLINA		
ASD VALLATA VOLLEY	vallatavolley@gmail.com	349.6070357
FONTE		
ASD PEDEMONTANA VOLLEY	info@pedemontanavolley.it	346.3138032
FREGONA - SARMEDE		
ASD CAPPELLA MAGGIORE	pallavolocappella@gmail.com	348.8340457
GAIARINE		
AURORA VOLLEY	info@volleyaurora.net	347.5713774
GIAVERA DEL MONTELLO		
POLVA COMUNALE DI ARCADE	polcom.arcade@gmail.com	0422.774660
GODEGA DI SANT'URBANO		
AURORA VOLLEY	info@volleyaurora.net	347.5713774
ISTRANA		
G.S.G. ISTRANA POL. DIL.	gsgpallistrana@libero.it	0422.73598
LORIA		
VOLLEY BESSICA A.S.D.	info@volleybessica.it	335.5924283
POL. G.S. CASTION	garbossaluca@libero.it	0423.455311
POLISPORTIVA GENS LORIA	polisportivaloria@libero.it	0423.485170
MANSUÈ		
ASD MANSUÈ	asdpallavolomansue@gmail.com	349.6963665
MARENO DI PIAVE		
VOLLEY MARENO	volleymareno1@gmail.com	0438.492073
MASER		
I COLORI DEL VOLLEY	icoloridelvolley@virgilio.it	340.5290923
MASERADA SUL PIAVE		
ENERGYM BREMAS ASD	energymbremas@gmail.com	347.4850033
MEDUNA DI LIVENZA		
PALLAVOLO MEDUNA A.S.D.	meduna.pallavolo@gmail.com	389.6921384
MIANE		
MIANE VOLLEY	asd@mianevolley.com	393.3835351
ASD VALLATA VOLLEY	vallatavolley@gmail.com	349.6070357
MOGLIANO VENETO		
GS CAMPOCROCE ASD	palestra_campocroce@libero.it	041.5947852
CENTRO SPORTIVO MAROCCO ASD	formor66@libero.it	333.2831465
VOLLEY MOGLIANO VENETO	polmogliano@polmogliano.191.it	041.5905061
MONASTIER		
ASD POL. MONASTIER '88	polisportivamonastier88@gmail.com	348.7658271
MONFUMO		
ASD PEDEMONTANA VOLLEY	info@pedemontanavolley.it	346.3138032
MONTEBELLUNA		
US MONTEBELLUNA	montevolley@libero.it	0423.602316
POLISPORTIVA BIADENESE	pol.biadenese@virgilio.it	0423.302819
ASD VOLLEY GROUP	volleygroup.tv@libero.it	0423.602316
MORGANO		
BADOERE VOLLEY	bamundo.mazzotti@libero.it	340.3450096
MORIAGO DELLA BATTAGLIA		
VIDOR MORIAGO VOLLEY	serybiz@libero.it	339.2015438
MOTTA DI LIVENZA		
A.S.D. PALLAVOLO MOTTA	pallavolomotta1@virgilio.it	347.5028407
ASD BEACH VOLLEY GROUP	monicacasarin@alice.it	333.2091449
NERVESA DELLA BATTAGLIA		
PALLAVOLO NERVESA	pallavolonervesa@virgilio.it	0422.779671
ODERZO		
OPITERGIUM VOLLEY ASD	paolinapuca@libero.it	0422.710179
ASD NUOVA PALLAVOLO OPITERGINA	npovolleyoderzo@gmail.com	348.7207558
ORMELLE		
VOLLEY GRIFONE	volleygrifone@libero.it	335.453207

ORSAGO		
AURORA VOLLEY	info@volleyaurora.net	347.5713774
PADERNO DEL GRAPPA		
ASD PEDEMONTANA VOLLEY	info@pedemontanavolley.it	346.3138032
PAESE		
A.S.D. VOLLEY MARCA	info@polisportivapaese.it	0422.959747
ASS. OLIMPIA POSTIOMA	olimpiapostioma@libero.it	328.5938229
UFS PHOENIX ASD	asd.phoenix2015@gmail.com	320.7771000
PEDEROBBA		
PALLAVOLO PEDEROBBA	pallavolopederobba@libero.it	0423.64588
PIEVE DI SOLIGO		
VOLLEY PIAVE	segreteria@volleypiave.it	335.6081543
LA PIAVE VOLLEY A.S.D.	lapiavevolley2004@libero.it	334.1713896
PONTE DI PIAVE		
ENERGYM BREMAS ASD	energymbremas@gmail.com	349.7843171
PONZANO VENETO		
VOLLEY PONZANO VENETO A.S.D.	volleyponzano@gmail.com	392.2601570
POSSAGNO		
ASD PEDEMONTANA VOLLEY	info@pedemontanavolley.it	346.3138032
POVEGLIANO		
GS POVEGLIANO ASD VOLLEY	gspoveglianovolleytv@libero.it	347.3573900
PREGANZIOL		
POLISPORTIVA DI PREGANZIOL ASD	lidiacompagno@gmail.com	348.2660962
QUINTO DI TREVISO		
G.S. OLYMPO	info@gsolympo.it	345.0885156
REFRONTOLO		
POL. LA TARTARUGA	info@polisportivalatartaruga.it	347.6811297
RESANA		
AS SAMARCANDA VOLLEY RESANESE	samarcandavolley@libero.it	347.7959897
REVINE LAGO		
ASD VALLATA VOLLEY	vallatavolley@gmail.com	349.6070357
RIESE PIO X		
VOLLEY RIESE PIO X	volleyriesepiox@libero.it	335.6458418
RONCADE		
SAN BIAGIO VOLLEY ASD	sanbiagiovolley@libero.it	331.3644004
SALGAREDA		
VOLLEY SALGAREDA	volleysalgaredaponte@libero.it	0422.1830724
SAN BIAGIO DI CALLALTA		
SAN BIAGIO VOLLEY ASD	sanbiagiovolley@libero.it	331.3644004
SAN FIOR E SAN PIETRO DI FELETTO		
POL. LA TARTARUGA	info@polisportivalatartaruga.it	347.6811297
SAN POLO DI PIAVE		
VOLLEY GRIFONE	volleygrifone@libero.it	335.453207
SAN VENDEMIANO		
PALL. SAN VENDEMIANO	Pallavolo_sanvendemiano@virgilio.it	0438.470824

SAN ZENONE DEGLI EZZELINI		
EZZELINA VOLLEY CARINATESE	ezzelinavolley@libero.it	377.5100884
SANTA LUCIA DI PIAVE		
PALLAVOLO SUSEGANA A.S.D.	giuseppe.rigatol@virgilio.it	3351014912
SARMEDE		
SOLANDRA VOLLEY	solandravolley@libero.it	349.4081615
SEGUSINO		
VALDOBBIADENE VOLLEY	endivolley@libero.it	0423.971037
SERNAGLIA DELLA BATTAGLIA		
VOLLEY PIAVE	segreteria@volleypiave.it	335.6081543
LA PIAVE VOLLEY A.S.D.	lapiavevolley2004@libero.it	334.1713896
SILEA		
VOLLEY SILEA A.S.D.	info@volleysilea.it	0422.360159
SPRESIANO		
UNION VOLLEY	volleyspresiano@hotmail.com	0422.880861
SUSEGANA		
PALLAVOLO SUSEGANA A.S.D.	giuseppe.rigatol@virgilio.it	335.1014912
TARZO		
ASD VALLATA VOLLEY	vallatavolley@gmail.com	349.6070357
TREVIGNANO		
ASD US TREVIGNANO	tiziano.bordignon@alice.it	330.397886
TREVISO		
ALBATROS VOLLEY ASD	info@albatrosvolley.it	333.4148632
VOLLEY TREVISO SSD A R.L.	info@volleytreviso.it	0422.324227
PALLAVOLO S.BARTOLOMEO	stefanotoscan@tin.it	335.5299100
POLISPORTIVA LUPINO ASD	info@polisportivalupino.it	349.5923038
VALDOBBIADENE		
VALDOBBIADENE VOLLEY	endivolley@libero.it	0423.971037
VAZZOLA		
V.T.V. VOLLEY	m.salvador@libero.it	0438.740855
VEDELAGO		
PALL. FANZOLO E VEDELAGO	pall_fanzolovedelago@libero.it	0423.476203
VIDOR		
VIDOR MORIAGO VOLLEY	serybiz@libero.it	339.2015438
VILLORBA		
UNIONE SPORTIVA FONTANE	antonioolga@libero.it	0422.918010
PALL. ODYSSEA VILLORBA	pallavolovillorba@gmail.com	0422.92779
VITTORIO VENETO		
AURORA & VITTORIO VENETO	info@volleyaurora.net	347.5713774
U.P.D. COSTA	updcosta@libero.it	340.3395290
VOLPAGO DEL MONTELLO		
POLVA COMUNALE DI ARCADE	polcom.arcade@gmail.com	0422.774660
ZERO BRANCO		
U.S. ALBERTINA PALLAVOLO	u.s.albertina@hotmail.it	333.2372009
POLISP. ZEROSPORT ASD	polisportivazerosport@gmail.com	348.8648628

FIPAV TREVISO
FEDERAZIONE ITALIANA PALLAVOLO
COMITATO PROVINCIALE DI TREVISO

Commissione Promozione e Minivolley
Viale IV Novembre 89 - 31100 Treviso Tel e fax 0422-338435
www.fipavtreviso.net promozione@fipavtreviso.net
miniteam@fipavtreviso.net

manifactorV.com